

R&D SCALA LEGAL



Overzicht

SCALA LEGAL is een toegepast **sociaal-economisch onderzoeksproject**, gedragen door Casa Legal in samenwerking met UCLouvain en de ULB. Het beoogt het innovatieve model van **een holistische en geïntegreerde benadering van kwetsbare rechtzoekenden te meten, te valideren en verder te ontwikkelen**, met het oog op de verspreiding en bestendiging ervan in Brussel en op nationaal niveau.



Looptijd : 36 maanden



Doelen : fasen van de onderzoek

- ✓ **Conceptualiseren** van de impact van Casa legal op zijn ecosysteem (rechtzoekende, partners, enz.)
- ✓ **Metten** van de **sociale impact** van Casa legal via een kosten-batenanalyse
- ✓ Overwegen van een **opschaling** van de sociale impact van Casa legal door middel van verschillende strategieën

OM DE TRAJECTEN
VAN IMPACT TE
BEGRIJPEN

OM DE CAUSALITEIT
EN DE OMVANG VAN
DE IMPACT TE
BEPALEN

OM DE IMPACT
VAN INNOVATIE TE
MAXIMALISEREN

Werking van het consortium



Wat is er veranderd in de levensloop van de **begunstigden**?
Maar ook in hun overtuigingen, en die van het ecosysteem (partners, ...)?



Levert investeren in de holistische aanpak de samenleving een **besparing** op (kosten-batenanalyse)?
En is het werkelijk het traject bij Casa Legal dat hiervan de oorzaak is (causaal verband)?

Zo ja, hoe kan **de replicatie van het model** worden overwogen?

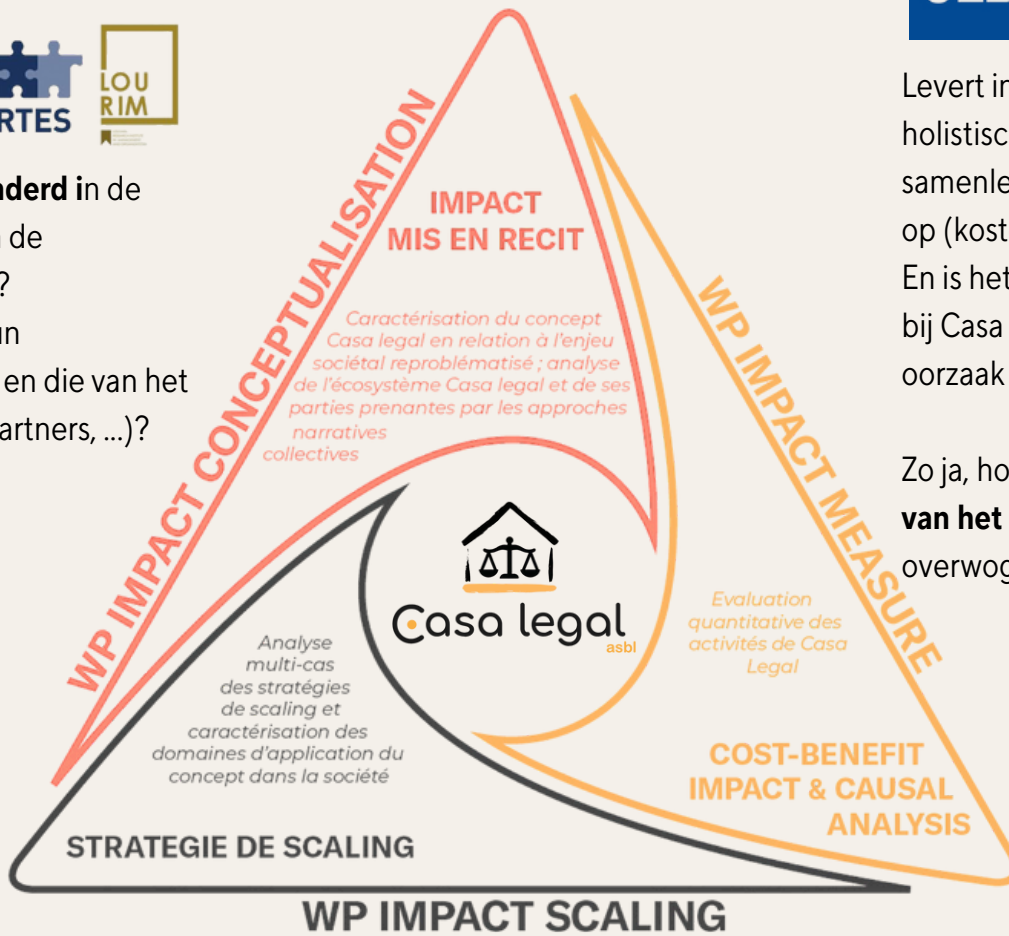

Centraal brengt Casa legal de **expertise** inzake toegang tot justitie en de moeilijkheden waarmee de begunstigden worden geconfronteerd, evenals **het sociaal kapitaal** (toegang tot het werkveld, vertrouwen van begunstigden en partners) → onderwerp van onderzoek.

Timeline

